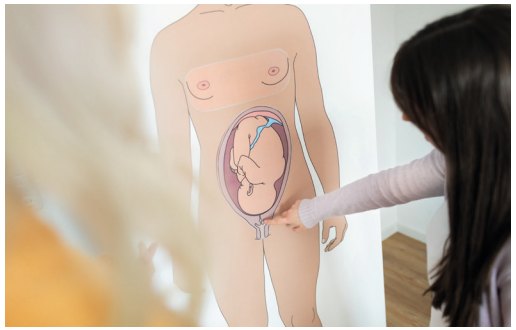

Angebote für Klient*innen

- individuelle Beratung zu allen Fragen rund um Sexualität, z.B.:
  Wie finde ich eine*n Partner*in?
  Was sind meine Rechte?
- regelmäßige Bildungsangebote in Gruppen von maximal sechs Personen
- barrierefreie Informationsveranstaltungen

Angebote für einzelne Mitarbeitende und Teams

- individuelle Beratung zu allen Fragen rund um Sexualität, z.B.:
  Wie kann ich die Klient*innen gut unterstützen?
  Wie achte ich auf eigene Grenzen?
- regelmäßige Informations- und Austauschmöglichkeiten

ALLE ANGEBOTE VON *selli* SIND FREIWILLIG UND AUF WUNSCH ANONYM (Z.B. TELEFONISCH). WIR SIND AN DIE GESETZLICHE SCHWEIGEPFLICHT GEBUNDEN.

LEBENSHILFE LANGENHAGEN WEDEMARK

Lebenshilfe Langenhagen – Wedemark gGmbH

Sexualpädagogische Beratungsstelle *selli*

Liebigstraße 5
30851 Langenhagen

T 0511 / 9 66 99-72
E selli@lh-lw.de

Geschäftsstelle

Liebigstraße 6
30851 Langenhagen

T 0511 / 9 66 99-0
F 0511 / 9 69 66-36
E info@lh-lw.de

W lebenshilfe-lw.de
www.instagram.com/lebenshilfe_lw

Bilder: © Lebenshilfe / Sebastian Weiß

DER PARITÄTISCHE
UNSER SPITZENVERBAND

Zertifikat seit 2018
audit berufundfamilie

LEBENSHILFE LANGENHAGEN WEDEMARK

SEXUALPÄDAGOGISCHE BERATUNGSSTELLE *selli*

SEX. LUST. LIEBE.

Wir gehen neue Wege!

Die Sexualpädagogische Beratungsstelle *selli* besteht seit April 2022. *Selli* steht für **Se**x, **L**ust und **Li**ebe und ist die erste Anlaufstelle für alle, die Fragen und Anliegen zum Thema Sexualität haben.

Sexualität ist ein individueller und intimer Lebensbereich. Deshalb begegnen wir jedem Menschen und seinem Anliegen mit Offenheit und der notwendigen Sensibilität.

Die Lebenshilfe Langenhagen-Wedemark trägt mit *selli* dazu bei, sexuelle Selbstbestimmung für Menschen mit Behinderung zu fördern und sexualisierter Gewalt präventiv entgegenzuwirken.

SEXUALITÄT SELBSTBESTIMMT LEBEN!

An wen richten sich unsere Angebote?

Unsere Angebote können von Klient*innen und Mitarbeitenden des Bereichs Wohnen mit Assistenz und der Tagesgestaltung für Senior*innen der Lebenshilfe Langenhagen-Wedemark in Anspruch genommen werden.

Auf Anfrage ist auch die Beratung von Klient*innen und Mitarbeitenden aus anderen Bereichen und von externen Interessent*innen möglich.

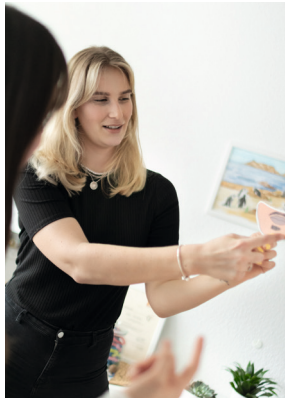

Sexuelle Selbstbestimmung ist ein Menschenrecht.

Dieses Recht in Anspruch zu nehmen stellt Menschen mit Behinderung immer noch vor besondere Herausforderungen.

Wir begegnen diesen Herausforderungen und schaffen barrierefreie Angebote, indem wir:

- die Klient*innen mit ihren Anliegen und Ressourcen in den Mittelpunkt stellen.
- eine konstruktive Zusammenarbeit mit Angehörigen und rechtlichen Betreuungen fördern.
- uns mit einschlägigen Angeboten im Sozialraum und in der Region vernetzen.

www.lebenshilfe-lw.de